Katolički kalendar 2012.

Crkva Sv Kuzme i Damjana

Velo Grablje - Hvar

1886. - 2012.

Izdaje Župni ured sv. Kuzme i Damjana, Velo Grablje
Dizajn: Ivan Zaninović grande / Fotografije: don Pavao Gospodnetić
Izradu kalendara pomogla Udruga "Pjover"- za zaštitu i revitalizaciju Velog Grablja

Siječanj
January

N	1	NOVA GODINA, Marija Bogorodica
P	2	Bazilije Veliki; Grgur Nazijanski
U	3	Ime Isusovo, Genoveva
S	4	Anđela Folinjska, Dafroza
Č	5	Telesfor, Gaudencije, Emilijana
P	*6	**BOGOJAVLJENJE TRI KRALJA**
S	7	Karlo Secijski, Rajmnund Pen
N	8	KRŠTENJE GOSPODINOVO
P	9	Julijan, Adrijan, Vlatko
U	10	Agator, Dobroslav, Grgur X.
S	11	Honorat,Teodozije,Časlav
Č	12	Ernest,Tatjana, Bernard
P	13	Hilarije, Veronika, Radovan
S	14	Feliks, Srećko, Rajko, Makrina
N	15	2. NEDJ. KROZ GODINU, Pavao
P	16	Marcel,Oton, Mislav
U	17	Antun Pustinjak, Vojmil, Lavoslav
S	18	Priska, Margareta Ugarska
Č	19	Mario, Kanut, Ljiljana, Marta
P	20	Fabijan i Sebastijan; Stošija
S	21	Agneza Rimska, Janja, Neža
N	22	3. NEDJELJA, Vinko
P	23	Emerencijana, Ema,Vjera
U	24	Franjo Saleški, Bogoslav
S	25	Obraćenje sv. Pavla ap.
Č	26	Timotej,Tit, Bogoljub, Tješimir
P	27	Anđela Merici, Julijan, Anđelka
S	28	Toma Akvinski,Tomislav
N	29	4. KROZ GOD.,Valerije
P	30	Martina, Gordana, Darinka
U	31	Ivan Bosco, Marcela, Viktor

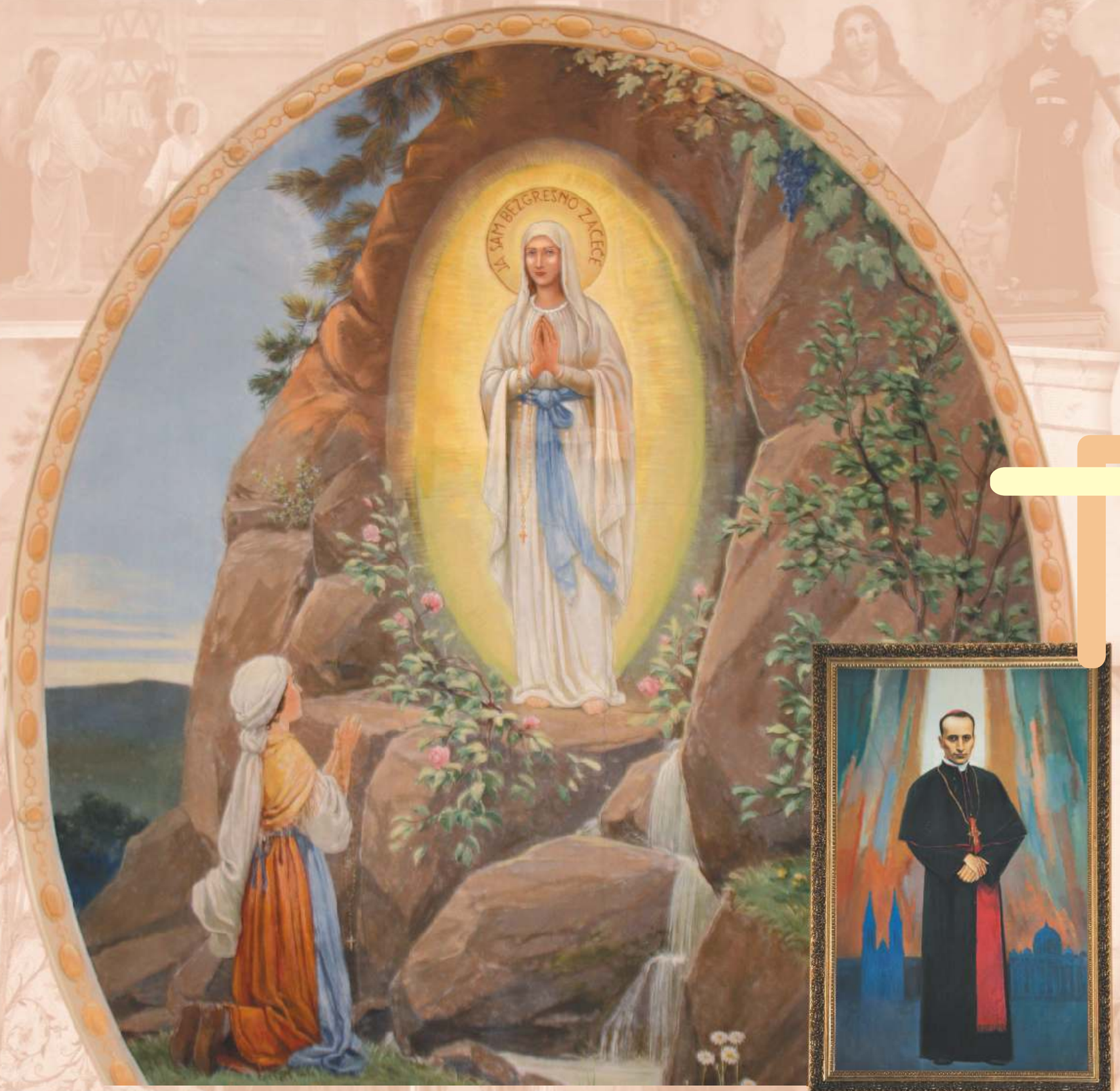

Veljača *February*

S	1	Brigita, Miroslav, Sever
Č	2	PRIKAZANJE GOSP. SVIJEĆNICA
P	3	Blaž (Vlaho), Tripun
S	4	Andrija Corsini, Veronika, Jenuz
N	5	5. NEDJ. KROZ GOD., Agata
P	6	**SVETI KRIŽIĆ** (Hvar), Doroteja
U	7	BL. Pio IX. papa, Rikard
S	8	Jeronim, Emilijani, Jerko
Č	9	**Skolastika**, Apolonija, Zora
P	10	STEPINČEVO, Alojzije, Vjekoslav
S	11	Gospa Lurdska, Dan bolesnika
N	12	6. NEDJ. KROZ GOD., Eulalija
P	13	Katarina Ricci, Božidraka
U	14	Valentin, Zdravko
S	15	Klaudije, Col, Vitomir, Agapa
Č	16	Julijana, Onezim, Miljenko
P	17	7 utemeljitelja Reda slugu BDM
S	18	Šimun, Gizela, Bernardica
N	19	7. NEDJ. KROZ GOD., Konrad
P	20	Eleuterije, Leon, Lav, Lea
U	21	Petar Damiani, Damir
S	22	PEPELNICA (post i nemrs)
Č	23	Polikarp, Romana, Grozdan
P	24	Montan, Goran, Modest
S	25	Nestorije, Cezarije, Viktorin
N	26	1. KORIZMENA NEDJ. (Čista)
P	27	Donat Zadarski
U	28	Roman, Teofil, Bogoljub
S	29	Prijestupni dan, Osfald, *kv.*

Ožujak
March

Č	1	Albin,Hadrijan, Jadranko
P	2	Lucije, Čedomil, Iskra, *kv.*
S	3	Kunigunda, Marin, Kamilo *kv.*
N	4	2. KORIZ. NEDJ. (Pačista)
P	5	Euzebije, Vedran, Teofil
U	6	Marcijan, Viktor, Zvjezdana
S	7	Perpetua i Felicity, Eugen
Č	8	Ivan od Boga, Boško, Ivša
P	9	Franciska Rimska, Dominik S.
S	10	Emil, Makarije, Krunoslav
N	11	3. KROZ. NEDJ. (Bezimena)
P	12	Teofan, Bernard, Maksimiljan
U	13	Patricija, Sabina, Rozalija
S	14	Matilda, Miljana, Borka
Č	15	Longin, Veljko, Vjekoslava
P	16	Agapit, Smiljan, Hrvoje — kvatre
S	17	Patrik, Domagoj, Hrvatin
N	18	4. KORIZM. NEDJ. (Sredoposna) — kvatre
P	19	**JOSIP, zaručnik BDM,** Josipa
U	20	Niceta, Dionizije, Vladislav
S	21	Serapion, Vesna, Kristijan
Č	22	Oktavijan, Jaroslav, Lea
P	23	Oton, Pelagije,Turibije, Dražen
S	24	Latin, Javorka, Katarina Šv.
N	25	5. KORIZ. NEDJ. (Gluha)
P	26	BLAGOVJEST, Emanuel
U	27	Lidija, Rupert, Lada, Peregrin
S	28	Priska, Sonja, Polion
Č	29	Jona, Bertold, Eustazije
P	30	Kvirin, Viktor, Vlatko
S	31	Benjamin, Amos, Ljubomir

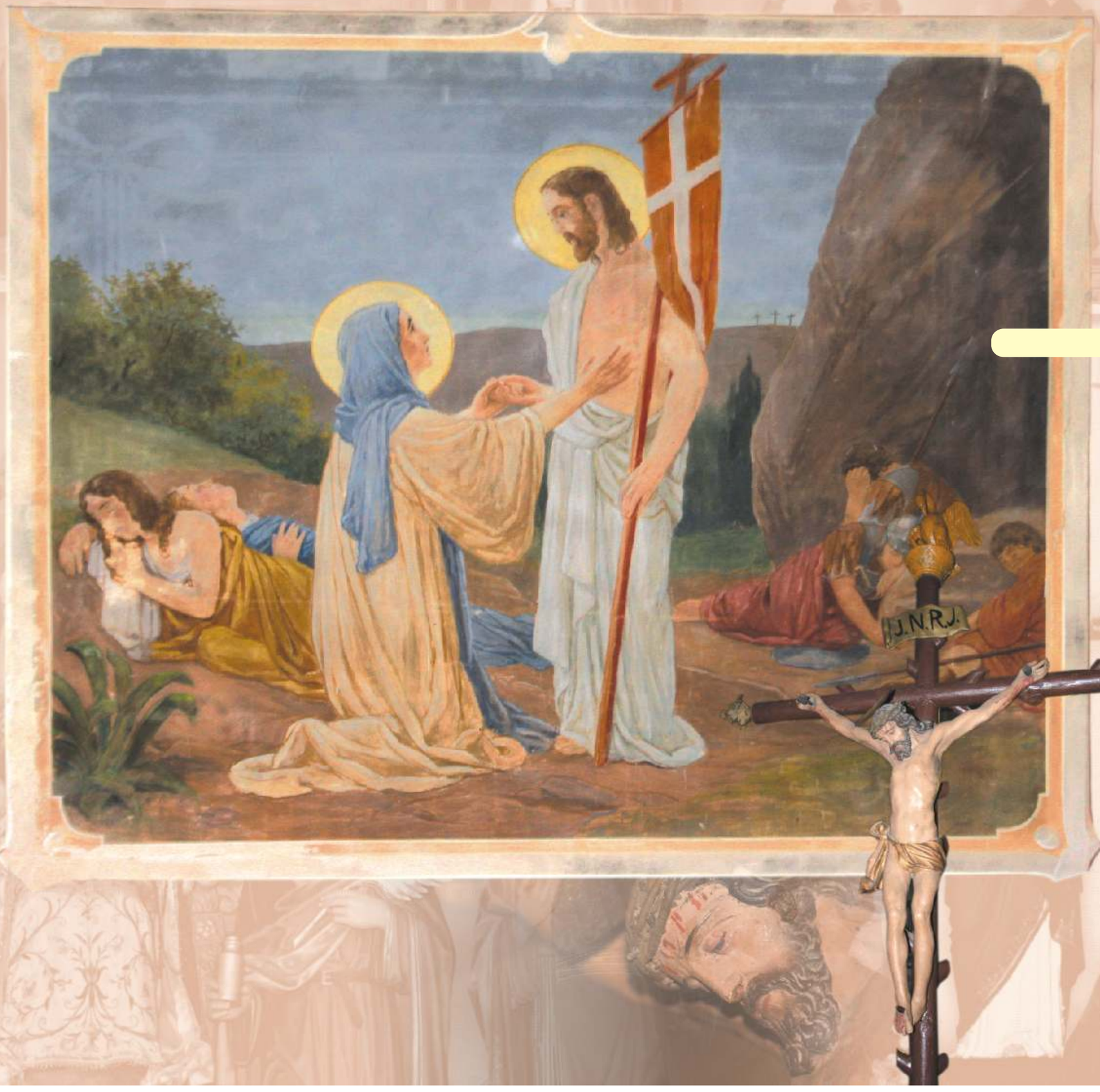

Travanj
April

N	1	CVJETNICA, Palma
P	2	Franjo Paulski, Dragoljub
U	3	Rikard, Cvijeta, Radojko, Ratko
S	4	Izidor Seviljski, Žiga, Strahimir
Č	5	**VELIKI ČETVRTAK**
P	6	**VELIKI PETAK** (post nemrs)
S	7	**VELIKA SUBOTA**
N	8	**USKRS (VAZAM),** Dionizije
P	9	**Uskrasni ponedjeljak**
U	10	Ezekijel, Apolonije, Sunčica
S	11	**POSVETA ULJA** (Vis)
Č	12	Julije, Viktor, Davorka
P	13	Martin I. Papa; Ida
S	14	Valerijan, Tiburcije, Maksim
N	15	2. U. NED., Ned. Bož. Milosrđa
P	16	Josip Benedikt Labre
U	17	Rudolf, Robert, Inocent
S	18	Hermogen, Eusebije, Atanazija
Č	19	Marta, Konrad, Leon, Rastislav
P	20	Marcijan, Teotim, Anicet, Dina
S	21	Anzelmo, Goran
N	22	3. USK. NEDJ., Soter i Kajo
P	23	Juraj, Đuro, Đurđica
U	24	Fidel Sigmaringen, Vjera, Fidelis
S	25	Marko ev., Maroje, Markica
Č	26	Kleto i Marcelin,Višnja
P	27	**Ozana Kotor.,** Jakov Zad
S	28	Petar Chanel, Ljudevit M.G.
N	29	4. USK. NEDJ., DOBRI PASTIR
P	30	Pio V. Papa, Josip Cottolengo

Svibanj
May

U	1	**Josip radnik**, Jeremija
S	2	Viktor, Atanazije
Č	3	Filip i Jakov ap., Mladen
P	4	Antonina, Florijan, Cvijeta
S	5	Peregrin, Maksim, Anđelko
N	6	5. USK. NED., Dominik Savio
P	7	Dujam, Duje, Duško, Gizela
U	8	Marija Posr., Majčin dan
S	9	Pahomije, Izaija, Beata, Mima
Č	10	**PROŠPER**, Ivan Merz
P	11	Mamerto,Franjo, Hieronim
S	12	LEOPOLD MANDIĆ, Pankracije
N	13	6. USK. NED., Majčin dan
P	14	Matija ap., Matko, Mate
U	15	Izidor, Sjećanje na Bleiburg
S	16	Ivan Nepomuk, Nenad, Adam
Č	17	**UZAŠAŠĆE GOSP., SPASOVO**
P	18	Ivan I. Papa, Srećko
S	19	Celestin, Rajko, Ivan,Teofil
N	20	7. USK. NED., Bernardin S.
P	21	Kristofor, M., Andrija Bobola
U	22	Rita, Jagoda, Helena
S	23	Deziderije, Željko, Pelegrin
Č	24	Marija Pomoćnica, Vinko
P	25	Beda Časni, Grgur VII. Papa
S	26	Filip Neri, Priska, Anamarija
N	27	**DUHOVI**, Augustin Kent.
P	28	***Bl. Dj. Marija Majka Crkve***
U	29	Maksim, Ervin, Većeslav
S	30	Ivana Arška, Ferdinand, *kv.*
Č	31	Pohod BDM

Lipanj
June

P	1	Justin, Mladen, Slobodan, *kv*
S	2	Marcelin i Petar, Eugen, *kv*
N	3	**PRESVETO TROJSTVO**
P	4	Kvirin Sisački, Predrag, Optat
U	5	Bonifacije, Valerija, Darinka
S	6	Norbert, Paulina, Klaudije
Č	7	**TIJELOVO**, Robert
P	8	Medardo, Fortunat, Žarko
S	9	Efrem Sirski,Rikard, Ranko
N	10	10. NEDJ. KROZ GODINU
P	11	Barnaba ap., Borna
U	12	Ivan Fakundo, Bosiljko
S	13	Antun Padovanski, Ante
Č	14	Rufin, Elizej, Zdravko, Zlatko
P	15	**PRESVETO SRCE ISUSOVO**
S	16	***Bezgriješno Srce Marijino***
N	17	11. NEDJ. KROZ GODINU
P	18	Marko i Marcelijan, Ljubomir
U	19	Romuald, Sebastijan, Rajka
S	20	Naum Ohridski, Silverije
Č	21	Alojzije Gonzaga, Vjekoslav
P	22	Ivan Fisher, Toma M.
S	23	Josip Caffaso, Sidonija
N	24	12. NEDJ. KROZ GOD., **Rođ I. Krstitelja**
P	25	***Vilim (Dan državnosti)***
U	26	Ivan i Pavao, Vigilije, Zoran
S	27	Ćiril Aleksandrijski, Ladislav
Č	28	Irenej Lionski, Mirko, Vincenta
P	29	***PETAR i PAVAO, Krešimir***
S	30	Rimski prvomučenici, Bazilid

festival levande
Velo grablje Hvar
Croatia

Srpanj
July

N	1	13. NEDJ. KROZ GODINU, Aron
P	2	Oton, Martinijan, Višnja
U	3	Toma apo., Tomislav
S	4	Elizabeta, Portugalska, Elza
Č	5	ĆIRIL I METOD, Antun M.Z.
P	6	Marija Goretti, Agata,Suzana,
S	7	Klaudije, Vilibald, Vinko
N	8	14. NEDJ. KROZ GODINU
P	9	***Marija od Prop. Isusa Pet.***
U	10	Amalija, Ljubica, Veronika
S	11	Benedikt, Benko, Dobroslav
Č	12	Mohor, Ivan Guilbert, Mislav
P	13	Margarita, Biserka, M. Bistrica
S	14	Kamilo de Lellis, Gašpar
N	15	15. NEDJ. KROZ GODINU
P	16	**Gospa Karmelska**, Karmela
U	17	Aleksije, Branko, Marcelina
S	18	Emilije, Fridrik, Ljuba, Bruno
Č	19	Aurelije, Zora, Zlatka
P	20	Ilija prorok, Apolinarije, Biserka
S	21	Lovro Brind, Danijel prorok
N	22	16. NEDJ. KROZ GODINU
P	23	Brigita, Ezekijel, Ivan Cassian
U	24	Sharbel M., Kristina, Mirjana
S	25	Jakov ap., Kristofor
Č	26	Joakim i Ana roditelji BDM
P	27	Kliment Ohridski i dr., Ljerka
S	28	Nazarije i Celzo, Prohor
N	29	17. NEDJ. KROZ GODINU, Marta
P	30	Petar Krizolog, Rufin, Anđa
U	31	Ignacije Loyola, Vatroslav

Kolovoz
August

S	1	Alfons Liguori, Vjera, Nada
Č	2	Gos. Anđela, Armir
P	3	***Augustin Kažotić***, Lidija
S	4	Ivan Vianney, Justin, Rajner
N	5	18. NEDJ. KROZ GODINU
P	6	PREOBRAŽENJE GOSPODINOVO
U	7	Siksto papa, Kajetan, Albert
S	8	Dominik, Nedjeljko, Dinko
Č	9	Sv. Terezija Bened. od križa
P	10	Lovro đakon, Lovorka
S	11	Klara Asiška, Jasna, Jasminka
N	12	19. NEDJ. KROZ GODINU
P	13	Poncijan , Hipolit, Patricija
U	14	Maksimiljan Kolbe, Euzebije
S	15	**VELIKA GOSPA**
Č	16	Rok,Stjepan,Ugarski
P	17	Miron,Klara, Natalija
S	18	GOSPA BLATAČKA ,Jelena K.
N	19	20. NEDJ. KROZ GODINU
P	20	Bernard iz Clarvauxa, Samuel
U	21	Pio X. papa, Agaton, Sidonija
S	22	BDM Kraljica, Vladislava
Č	23	Ruža Limska, Filip Benicije
P	24	Bartolomej, apostol, Bariša
S	25	Ljudevit - UDBINA
N	26	21. NEDJ. KROZ GODINU
P	27	Monika, Honorat, Časlav
U	28	Augustin, Tin, Jaokima
S	29	Glavosijek, Ivana Krstitelja
Č	30	Felix i Adaukt, Gaudencija
P	31	Rajmund, Rajko, Paulin

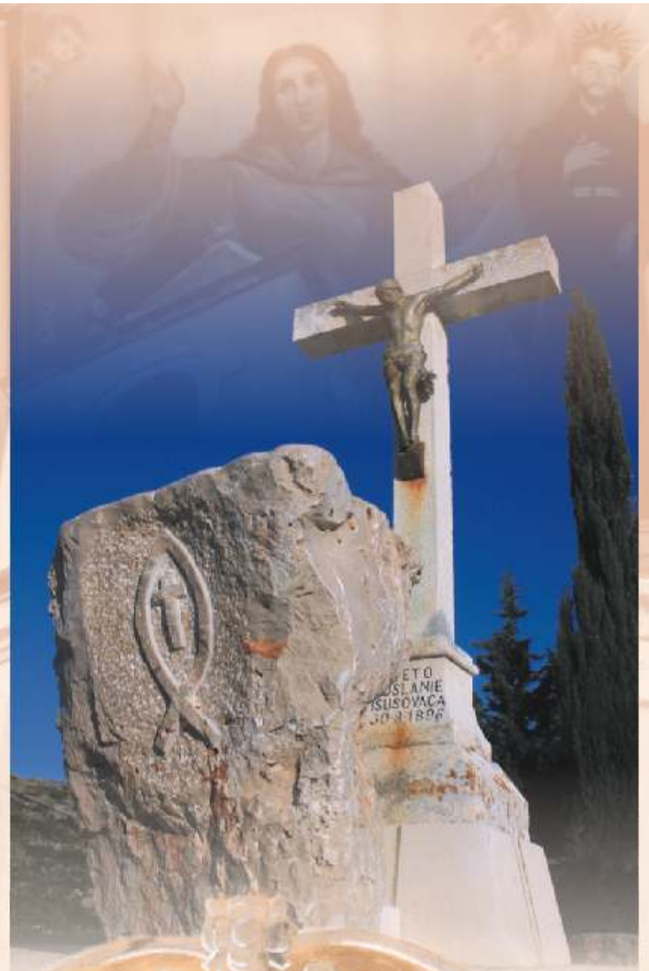

Rujan *September*

S	1	Egidije, Konstancije, Tamara
N	2	22. NEDJ. KROZ GOD., Divna
P	3	Grgur Veliki, Grga, Gordana
U	4	Ruža Viterpska, Dunja, Ida
S	5	**Majka Terezija**, Lovro, Justin
Č	6	Zakarija, Eleuterij, Boris
P	7	MARKO KRIŽEVČANIN
S	8	MALA GOSPA, Maja
N	9	23. NEDJ. KROZ GODINU
P	10	Nikola Toletinski, Pulherija
U	11	Helga, Cvjetko, Miljenko
S	12	Ime Marijino, Dubravko, Gvido
Č	13	Ivan Zlatousti, Zlatko, Ljubo
P	14	***Uzvišenje sv. Križa***, Višeslav
S	15	Gospa Žalosna, Dolores
N	16	24. NEDJ. KROZ GODINU
P	17	Robert Belarmin, Rane sv. Franje
U	18	Josip Kupertinski, Sonja
S	19	Januarije, Suzana, Željko, kv.
Č	20	Andrija Kim, Svjetlana
P	21	Matej ap., i evanđelist kv.
S	22	Toma Vilanov, Emerita kv
N	23	25. NEDJ. KROZ GODINU
P	24	Gospa od Otkupljenja, Rupert
U	25	Aurelija, Zlata, Rikarda
S	26	Kuzma i Damjan, Damir
Č	27	Vinko Paulski, Vicencija, Vinka
P	28	Vjenceslav, Lovro Ruiz
S	29	Mihael, Gabrijel, Rafael, ark.
N	30	26. NEDJ. KROZ GOD., Jeronim

Listopad
October

P	1	Terezija od Djeteta Isusa
U	2	STJEPAN I, pp.mč. (Hvar)
S	3	Kandid, Gerhard, Svjetlana
Č	4	Franjo Asiški, Franka, Zlata
P	5	Flavijan, Placid, Miodrag
S	6	Bruno, Fides, Vjera, Vjerica
N	7	27. NEDJ. KROZ GODINU
P	8	Demetrije i dr, Hugo, Šimun
U	9	Denis, Ivan, Leonardi, Abraham
S	10	Franjo Borgia, Danijel, Danko
Č	11	Ivan XXIII.papa, Emilijan, Milan
P	12	Maksimilijan, Makso, Velibor
S	13	Teofil, Eduard, Hugolin
N	14	28. NEDJ. KROZ GODINU
P	15	Terezija Avilska, Rezika
U	16	Hedviga, Hegvida,Margareta, Alakoil
S	17	Ignacije Antiohijski, Vatroslav
Č	18	Luka, evanđelist, Lukša
P	19	Pavao od Križa, Ivan Brebefski
S	20	Vendelin, Irena, Miroslava
N	21	29. NEDJ. KROZ GODINU
P	22	Bl. Ivan Pavao II., Marija Sal.
U	23	Ivan Kapistran, Teodor
S	24	Antun M. Claret, Jaroslav
Č	25	Krizant i Darija, Katarina Kot.
P	26	Dimitrije Srij.,Dmitar, Damijan
S	27	Sabina, Kontardo, Gordana
N	28	30. NEDJ. KROZ GOD., Šimun i Juda
P	29	Narcis, Stojko, Darko, Ida
U	30	Marcijan, Marsela, German
S	31	Alfonz Rodriguez, Vukmir

Studeni
November

Č	1	**SVI SVETI**, Svetislav, Sveto
P	2	**Dušni dan**
S	3	Martin Porres, Hubert, Silvija
N	4	31. NEDJ. KROZ GOD. Karlo B.
P	5	Srijemski mučenici, Mirko
U	6	Leonard , Melanija, Vedran
S	7	Lazar Stilita, Baldo, Engelbert
Č	8	***Gracija Kotorski,*** Nikostrat
P	9	Posveta L. Bazilike, Teodor, mč.
S	10	Leon Veliki, Lavoslav, Noa, Lav
N	11	32. NEDJ. KROZ GOD., Martin
P	12	Jozafat, Emilijan, Milan
U	13	Stanislav Kostka, Stanko
S	14	NIKOLA TAVELIĆ, Ivan Trogirski
Č	15	Albert Veliki, Berto, Leopold
P	16	Margareta Škotska, Gertruda
S	17	Elizabeta Ugarska, Alfej i Zakei
N	18	33. NEDJ. KROZ GODINU
P	19	Krispin, Elizabeta, Salomeia
U	20	Oktavije, Zlatko, Edmund
S	21	Prikaz BDM, Gospa od Zdravlja
Č	22	Cecilija, Dobrila, Slavujka
P	23	Klement, Columban, Milivoj
S	24	Andrija, Krizogon, Krševan
N	25	ISUS KRIST KRALJ, Viktorija
P	26	Konrad, Leonard, Dubravko
U	27	Maksim, Fakundo, Valerija
S	28	Jakov Markijski, Držislav
Č	29	Saturnin, Filomen
P	30	Andrijana ap., Andrea, Hrvoje

Prosinac
December

S	1	Eligije, Natalija, Božena
N	2	1. NEDJELJA DOŠAŠĆA, Bibijana
P	3	Franjo Ksaverski, Klaudije
U	4	Ivan Damaščanski, Barbara
S	5	Saba, Krispina, Dalmatin
Č	6	Nikola biskup, Nikša, Vladimir
P	7	Ambrozije, Agaton
S	8	**BEZGRJEŠNO ZAČEĆE BDM**
N	9	2. NEDJELJA DOŠAŠĆA
P	10	Gospa Loretska, Julija
U	11	Damaz, Damir, Sabin
S	12	Gospa Guadal, Drin. muč. *kv.*
Č	13	Lucija, Jasna, Svjetlana
P	14	Ivan od Križa, Krševan *kv.*,Špirijun *(slika)*
S	15	Irenej, Kristina, Darija *kv.*
N	16	3. NEDJELJA DOŠAŠĆA
P	17	Lazar, Florijan, Izak, Jolanda
U	18	Malahija pr., Bosiljko
S	19	Anastazije, Urban, Eva, Vladimir
Č	20	Liberat, Slobodan, Eugen
P	21	Petar Kanizije, Mihej pr.
S	22	Honorat, Časlav, Zenon
N	23	4. NEDJELJA DOŠAŠĆA, Ivan K.
P	24	Badnjak, Adam i Eva (post)
U	25	BOŽIĆ-ROĐENJE ISUSOVO
S	26	***Stjepan Prvomučenik***
Č	27	Ivan,apostol i evanđelist
P	28	Nevina dječica, Mladen
S	29	Toma Becket, David, Davor
N	30	SVETA OBITELJ, Sabin
P	31	Silvestar I.,, Silvije, Zahvala